



CANOASPREV

INSTITUTO DE PREVIDÊNCIA E ASSISTÊNCIA
DOS SERVIDORES MUNICIPAIS DE CANOAS

informativo

edição 1 - ano 2021

Eleições 2021

O processo Eleitoral para os Conselhos Deliberativo e Fiscal do Canoasprev de 2021 está concluído.

A comissão eleitoral, no uso da competência que lhe confere a Portaria nº 431, de 07 de dezembro de 2020, retificada pela Portaria nº 115 de 17 de março de 2021 e pela Portaria nº 144 de 24 de março de 2021, considerando a Lei nº 4.739, de 03 de fevereiro de 2003, que criou o Instituto de Previdência e Assistência dos Servidores Municipais de Canoas, torna público, para conhecimento dos interessados, o resultado da eleição dos Conselhos Deliberativo e Fiscal do Instituto de Previdência e Assistência dos Servidores Municipais de Canoas – CANOASPREV.

CONSELHO DELIBERATIVO		
	Nome	Votos
1º	Jonathan Zotti da Silva	220
2º	Leonardo Schmidt Machado	214
3º	José Hermeto Gadea Lagranha	129
4º	Gerson Luiz de Antoni	88
5º	Nilce Bregalda Schneider	77
6º	Henrique Lemos Medeiros	71
7º	Maria Helena Gomes de Andrade	61
8º	Mercedes Lucia Carbonera	40
9º	Delmar Furtado	34
10º	Lucia Elisangela Velasque Alves	33

Bancos: 07 votos | Nulos: 04 votos

CONSELHO FISCAL		
	Nome	Votos
1º	Paulo Ricardo Lopes de Souza	579
2º	Francisco Bauce	117
3º	Vinicius Machado Pardal	117
4º	Alessandro Gil	41

Bancos: 90 votos | Nulos: 34 votos

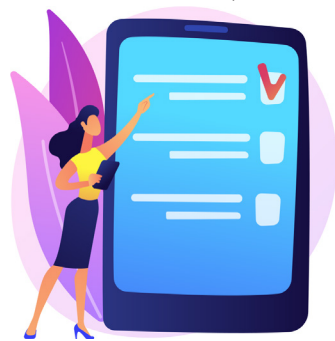

CANOASPREV RETOMA ENTREGA DAS PORTARIAS DE APOSENTADORIA, PRESENCIALMENTE.

No mês de maio, (17) dezessete servidores tiveram suas portarias concluídas e destes, (12) doze compareceram ao ato e foram saudados pelo presidente do Canoasprev, **Valter Nagelstein**.

Já no mês de junho, (15) quinze servidores tiveram suas portarias concluídas e destes, (12) doze compareceram à cerimônia de entrega das portarias.

Após a entrega das portarias, a Diretora Administrativa do Canoasprev, **Adriana Trautmann**, apresentou informações essenciais para os servidores, como os trâmites de pagamentos rescisórios, encaminhamento de conta bancária para o recebimento da aposentadoria, entre outros processos.

Os aposentados que não compareceram na solenidade deverão retirar suas portarias na sede do instituto ou via email.



PROVA DE VIDA!

O recadastramento dos (Aposentados e Pensionistas) deve ser realizados de forma virtual, no mês do seu ANIVERSÁRIO.

Instruções: Ligar por chamada de vídeo, via **WhatsApp**, pelos números: 51 99380.1849 ou 51 99380.1688.

Ter em mãos documento de identidade (RG, CPF ou CNH) e comprovante de endereço.

De segunda a sexta-feira das 9h às 16h

O FASSEM É UM PLANO DE SAÚDE OU FUNDO DE ASSISTÊNCIA À SAÚDE?

Diferente dos planos de saúde comercializados no mercado, o FASSEM é um fundo de assistência à saúde, com legislação e regulamento próprios (não é regido pela ANS - Agência Nacional de Saúde Suplementar). Além disso, ele é solidário e sem fins lucrativos, cuja receita é, em parte, construída da arrecadação das contribuições dos servidores ativos, inativos, pensionistas e de seus dependentes, conforme sua legislação, os atendimentos serão prestados na proporção dos recursos deste fundo.

VOCÊ JÁ CONHECE O APLICATIVO DO CANOASPREV?



Com o aplicativo do Canoasprev você pode procurar pela clínica ou profissional do seu interesse dentro da nossa rede credenciada do FASSEM. Basta instalar o app na Play Store (android) ou App Store (Iphone). Para usar é só abrir, selecionar o estado, a cidade e a especialidade médica desejada. Para ver os resultados, basta tocar na linha amarela na parte de baixo do app (onde mostra o número de prestadores encontrados).

RENOVAÇÃO DA CARTEIRA DO FASSEM!

(de forma remota ou presencial)

Remota:

- Entre em contato pelo **WhatsApp** 51 99380.1159, preencha a ficha de atualização cadastral e pronto!

Presencial:

- Vá até a nossa sede com sua carterinha antiga para renovação.

De segunda a sexta-feira das 9h às 16h

Entrega do Rancho Básico Mensal

Mês	1ª data	2ª data	3ª data
AGO	12	13	19
SET	13	14	17
OUT	14	15	20
NOV	11	12	17
DEZ	13	14	17

TELEFONES

Geral 51 3462.8800

Folha de Pagamento 51 3462.8846

Aposentadoria 51 3462.8819

Atendimento FASSEM

51 3462.8801 e 51 3462.8827

Perícia Odontológica

51 3462.8828

Ouvidoria 51 3462.8822

CONECTE-SE AO CANOASPREV

www.canoasprev.rs.gov.br

www.facebook.com/Canoasprev

canoasprev@canoasprev.rs.gov.br

HORÁRIO DE ATENDIMENTO

Segunda à Sexta das 8h às 17:00.

Odontologia: Segunda à Sexta das 8h às 11:30 e das 13:30 às 17h.

1º Data

- Associação dos Servidores Municipais de Canoas – **ASMC**

Rua Nerci Pereira Flores nº 179

Entrega apenas para idosos (acima 60 anos) e grupos de risco.

- Parque Esportivo Eduardo Gomes - **PEEG**

Rua Guilherme Schell, 3600

Entrega para os servidores em geral, sem restrição.

2º Data

- Parque Esportivo Eduardo Gomes - **PEEG**

Rua Guilherme Schell, 3600

Entrega para os servidores em geral, sem restrição.

3º Data

- Parque Esportivo Eduardo Gomes - **PEEG**

Rua Guilherme Schell, 3600

Entrega para os servidores em geral, sem restrição.

Das 8h30 às 12h e das 14h30 às 18h30

RBM 1: R\$ 211,80 | RBM 2: R\$ 160,12 | RBM 3: R\$ 103,30

EXPEDIENTE: Diretoria Executiva :: Presidente: Valter Nagelstein Vice-Presidente: Clarice Lazzarin – Diretora Administrativa: Adriana Trautmann – Diretora de Assistência: Priscilla Koppe – Diretor Financeiro: Delfino do Nascimento Neto :: Conselho Deliberativo :: Titulares: José Hermeto Gadea Lagranha, Denise Rodrigues Pinzon, Jonathan Zotti da Silva, Gerson Luiz de Antoni, Leonardo Schmidt Machado, Veronica Pires de Lacerda, Lucas Gomes da Silva – Suplentes: André Afonso Heck, Henrique Lemos Medeiros, Nilce Bregalda Schneider, Marcia Janete Sander, Maria Helena Gomes de Andrade, Mercedes Lucia Carbonera :: Conselho Fiscal :: Titulares: Adresa Medeiros Maciel, Francisco Bauce, Paulo Ricardo Lopes de Souza, Thais Rodrigues da Cunha, Vinicius Machado Pardal – Suplentes: Alessandro Gi, Juliana de Aguiar Maciel, Krisly Viana da Silveira.